

DÉCOUVRIR LES SCIENCES



AVEC
ALBERTUS
LE SAVANT FOU

Inscriptions pour les vacances d'automne
à partir du lundi 27 septembre 2021

Plus d'informations sur
www.christianefaure.fr

Centre de loisirs "Le noroît"
du centre social et culturel Christiane Faure
37 rue Léonce Mailho, 17000 La Rochelle
05 46 41 06 73



Quotient Familial	Chouette accueil ⁽¹⁾ (péricentre) Matins (07h30-09h00) Soirs (17h00-19h00)	Demi-journée (matin ou après-midi) 09h00-11h30 ou 09h00-13h30 13h30-17h00 ou 11h30-17h00	Journée entière 09h00-17h00 (repas non compris)
	W : QF de 0 à 409€	0,32 €	1,28 €
B : QF de 410 à 449€	0,46 €	1,84 €	3,68 €
C : QF de 450 à 524€	0,56 €	2,24 €	4,48 €
D : QF de 525 à 599€	0,66 €	2,64 €	5,28 €
E : QF de 600 à 699€	0,86 €	3,44 €	6,88 €
F1 : QF de 700 à 849€	0,96 €	3,84 €	7,68 €
F2 : QF de 850 à 999€	1,00 €	4,00 €	8,00 €
G1 : QF de 1000 à 1199€	1,08 €	4,32 €	8,64 €
G2 : QF de 1200 à 1399€	1,14 €	4,56 €	9,12 €
H1 : QF de 1400 à 1649€	1,22 €	4,88 €	9,76 €
H2 : QF de 1650 à 1899€	1,26 €	5,04 €	10,08 €
L : QF de 1900 à 2499€	1,36 €	5,44 €	10,88 €
M : QF de 2500 à 2999€	1,36 €	5,44 €	10,88 €
N : QF de 3000 à 4000€	1,36 €	5,44 €	10,88 €
P : 4001€ et plus	1,36 €	5,44 €	10,88 €
K : Pour non rochelais	Tarif selon QF + 0,40 €	Tarif ville selon QF + 1,60 €	Tarif ville selon QF + 3,20 €

⁽¹⁾ Chouette accueil
(péricentre) :
Service d'animation
proposé aux
familles en dehors
des temps d'activité
de la journée.

Documents à
fournir :
• Carnet de santé
• N° allocataire de
la CAF

Zoom sur...



Et si on s'évadait ? Où irions-nous ?
Le nouveau défi du centre de loisirs !

Pour garder le lien malgré la distance, l'équipe d'animation
du centre de loisirs propose des défis aux familles !

Ceux-ci sont imaginés avec la participation des
enfants et des parents à travers une boîte à idées
où chacun peut s'exprimer.

Pour ce deuxième défi, imaginez votre destination
d'évasion et représentez-la avec des photos,
dessins, plats, ou montages... Tout est possible !

Renseignez-vous auprès de l'équipe !

Le centre social et culturel Christiane Faure est joignable :

Au centre de loisirs, au 37 rue Léonce Mailho :
Lundi : de 13h30 à 18h00
Mardi : de 09h00 à 12h00
Mercredi : de 09h00 à 11h30 et de 14h00 à 18h00
Jeudi : de 13h30 à 18h00

Au siège social, au 41 rue Thiers :
Du lundi au vendredi :
de 09h00 à 12h00
et de 13h45 à 18h30



Mercredi 08 septembre

MATIN :

Albertus, un savant un peu loufoque vient au noroît pour trouver de nouveaux apprentis et faire découvrir la science !

APRÈS-MIDI :

Albertus a perdu son laboratoire.
Créons le nôtre et customisons nos tenues pour l'expérimentation.



Mercredi 06 octobre

JOURNÉE :

Nous sommes les maîtres des expériences !
Pour la semaine de la science, déplaçons notre laboratoire au muséum d'histoire naturelle pour partager nos expériences et découvrir l'atelier CORAL : un jeu de briques technologiques qui permet de créer notre propre histoire physiologique.

Pense à apporter ton pique-nique et ton goûter

Retour prévu à 17h00

Mercredi 15 septembre

MATIN :

Albertus adore les sciences météorologiques, profitons de son expérience pour créer la station météo Christiane Faure !

APRÈS-MIDI :

Après tout ce bricolage, profitons du parc Charruyer pour jouer au jeu préféré d'**Albertus** : le jeu du savant fou !

Mercredi 13 octobre

MATIN :

Partons explorer les nuages en découvrant avec **Albertus** les fusées propulsées par l'eau !

APRÈS-MIDI :

Prenons de la hauteur afin de comprendre les nuages en lançant nos fusées d'analyse météorologique.

Mercredi 22 septembre

MATIN :

Albertus adore expérimenter. Aidons-le en testant de drôles d'expériences afin de choisir celles que nous ferons tester lors de la fête de la science !

APRÈS-MIDI :

Pluie, vent, hydrométrie...
Continuons notre station météo pour pouvoir tout mesurer !

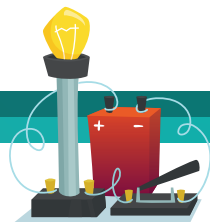

Mercredi 20 octobre

MATIN :

Pour trouver le meilleur emplacement pour nos stations météo, **Albertus** proposent un jeu de piste autour du centre de loisirs.

APRÈS-MIDI :

C'est le jour des portes ouvertes du labo ! Mettons en place nos expériences pour les faire tester à nos invités.

Rendez-vous pour les familles à partir de 17h00

Mercredi 29 septembre

MATIN :

Ajoutons la touche finale à notre station météo. Pluie, hydrométrie et vent n'auront plus de secret pour nous !

APRÈS-MIDI :

La poussée d'Archimède, drôle de phénomène ! Allons la tester à la piscine municipale. À vos maillots, prêts, flottez !

Pensez au maillot de bain (pas de short de bain)

Départ à 14h00 et retour à 17h00

